

MBTI: 16 types et personnalités

ENFP : Est enthousiaste, imaginatif et individualiste. Aime comprendre et inspirer les personnes qui l'entourent.

INFP : Est imaginatif, indépendant, curieux et empathique. Aime voir toutes les possibilités qui s'offrent à lui.

ENFJ : Est imaginatif, expressif et consciencieux. Aime le contact avec les autres. Apprécie découvrir des nouvelles idées et possibilités.



Martin Luther King



Oscar Wilde



Virginia Woolf

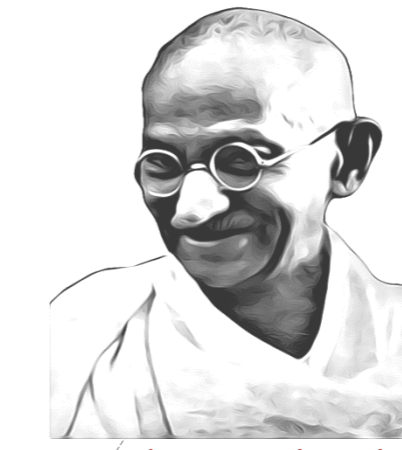

Mahatma Gandhi

INFJ : Est consciencieux, sérieux et persévérant dans les valeurs qui lui tiennent à cœur. Attache de l'importance à aider les autres à se développer.



Ayn Rand

INTJ : Est logique, attentif et très indépendant. Attache de l'importance à l'organisation. Fais preuve de sérieux et de persévérance.

ENTJ : Est intuitif, innovateur, systématique et analytique. Ecoute avec attention les idées des autres et les possibilités nouvelles.



Bill Gates

ENTP : Est inventif, analytique et indépendant. Poursuit ses idées avec enthousiasme et énergie. Aime comprendre et inspirer les autres.

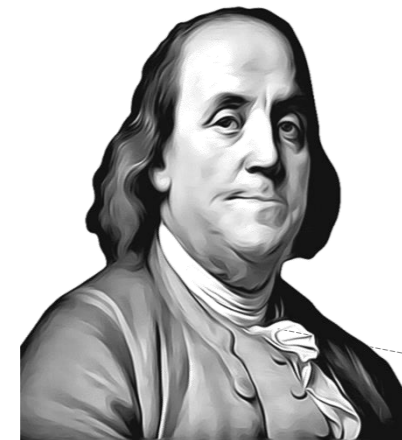

Benjamin Franklin

ESTP : Est de nature tolérante et facile à vivre. Prête attention aux détails et aux choses. Aime les nouvelles expériences pratiques.



Winston Churchill

ESTJ : Est factuel, analytique et systématique. Apprécie aller au bout des choses et terminer le travail commencé.



Henry Ford

ESFJ : Est ordonné, consciencieux et réaliste. Aime travailler au contact des autres.



Whitney Houston



Richard Branson

ESFP : Est de nature conviviale et facile à vivre avec les personnes qui l'entourent. Prête attention à leurs sentiments et leurs besoins. Aime les nouvelles expériences pratiques.

ISFP : Est loyal, réfléchi et réaliste. Apprécie le contact avec les personnes et se soucient d'eux. Aime profiter du moment présent.



Jacqueline Kennedy



Mère Teresa

ISTJ : Attache de la valeur aux traditions et à la loyauté. Est d'un naturel calme, sérieux et responsable. Apprécie la logique et prend plaisir à faire les choses de manière organisée.

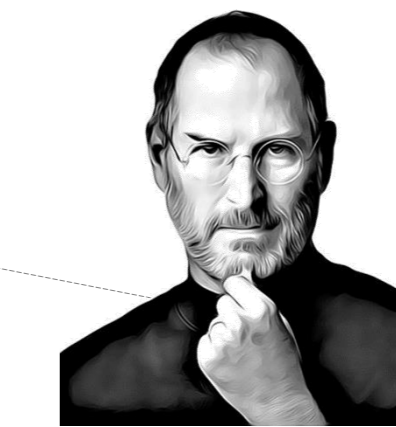

Steve Jobs

INTP : Est réfléchi, indépendant et curieux. Aime organiser ses idées.

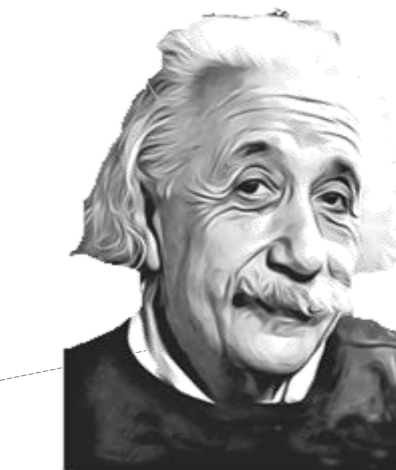

Albert Einstein

ISTP : Est réfléchi et a le sens pratique. Aime observer la vie avec un regard curieux et détendu.

